Dofinansowane przez
Unię Europejską

MATERIAŁY UCZESTNIKA MOBILNOŚCI

RODZAJ ZASOBU (RESOURCE TYPE): księga misji

Rycerski Kodeks Zdrowia: Sekrety szpitala Sacra Infermeria

do opowieści „Srebro i nadzieja: Tajemnice Sacra Infermeria"

**„Podniesienie kompetencji kadry dydaktycznej
Szkoły Podstawowej w Dubiczach Cerkiewnych"**

Nr projektu: 2025-1-PL01-KA122-SCH-000339591
Projekt finansowany ze środków Unii Europejskiej w ramach programu Erasmus+ (2021–2027), KA1 Edukacja szkolna.



Opracowanie: Nina Dobosz-Karpiuk

Rycerski Kodeks Zdrowia: Sekrety szpitala Sacra Infermeria

Interaktywna Księga Misji Zakonu Joannitów



Wyobraź sobie rycerza w ciężkiej zbroi, który odkłada miecz,
by z najwyższą delikatnością obmywać rany chorych.
Szpitalnicy z Malty wyprzedzili współczesną medycynę o setki lat.
Jak tego dokonali? Otwórz księgę i poznaj ich sekrety.

Glosariusz Giermka



Knight – rycerz



Health – zdrowie

NotebookLM

Wybierz Swoją Ścieżkę: Triada Szpitalnika

Wiedza Joannitów opierała się na trzech filarach. Jako uczeń musisz opanować je wszystkie, aby złożyć przysięgę.



Ścieżka Giermka: Natura i Ciało

Zmysły, rośliny lecznicze, odżywianie.



Ścieżka Mistrza: Nauka i Umysł

Inżynieria, mikroświat, psychologia.

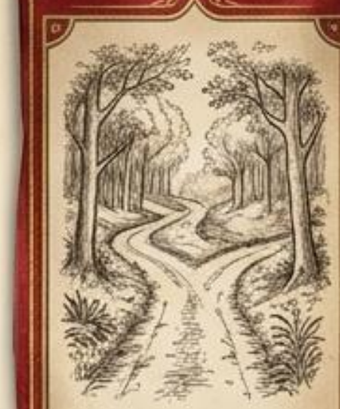

Path – ścieżka



Master – mistrz

NotebookLM

Misja 1: Posiłek Pełen Mocy

Filar I: Ciało i Natura. Dieta jako pierwsze lekarstwo na Malcie.

Płynne słońce: Oliwa z oliwek (ochrona żołądka).

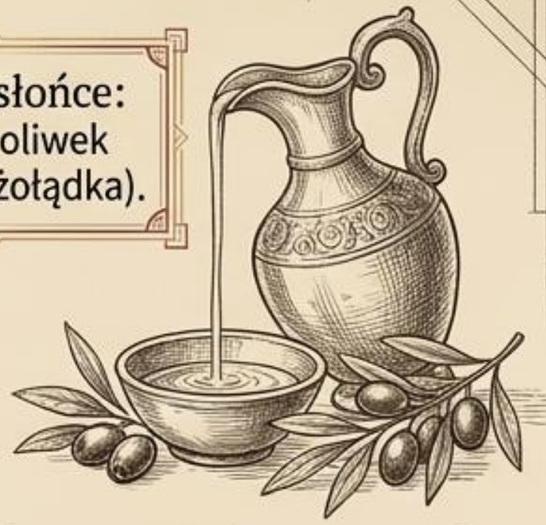

Złoto z ula: Miód (szybka energia, gojenie ran).





Dary cytrusowe: Cytryny i pomarańcze (walka ze szkorbutem).



Złoto z ula: Miód (szybka energia, gojenie ran).

Misja Giermka:
Zaprojektuj na srebrnym talerzu posiłek ratunkowy dla wyczerpanego marynarza, używając narysowanych składników.



Meal – posiłek



Honey – miód

NotebookLM

Misja 2: Ogród Brata Gaspere

Filar I: Ciało i Natura. Botaniczna tarcza ochronna.



Lawenda
Uspokojenie
Sen
Odświeżanie

Rozmaryn
Oczyszczanie
Stymulacja
Pamięć

Szałwia
Odkażanie
Leczenie gardła



Smell – zapach



Herbs – zioła

Misja Detektywa:
Zamknij oczy i zbadaj słoiczki. Czy potrafisz rozpoznać medyczne zioła Zakonu tylko po ich niewidzialnej, zapachowej aurze?

NotebookLM

Misja 3: Błysk, Który Leczy

Filar II: Nauka i Inżynieria. Od narzędzi wojny do narzędzi życia.

Joannici zauważyli, że pacjenci jedzący ze srebrnych naczyń szybciej wracali do zdrowia. Ich bojowe tarcze chroniły przed mieczami, ale to srebro stało się tarczą przeciwko niewidzialnemu wrogowi.

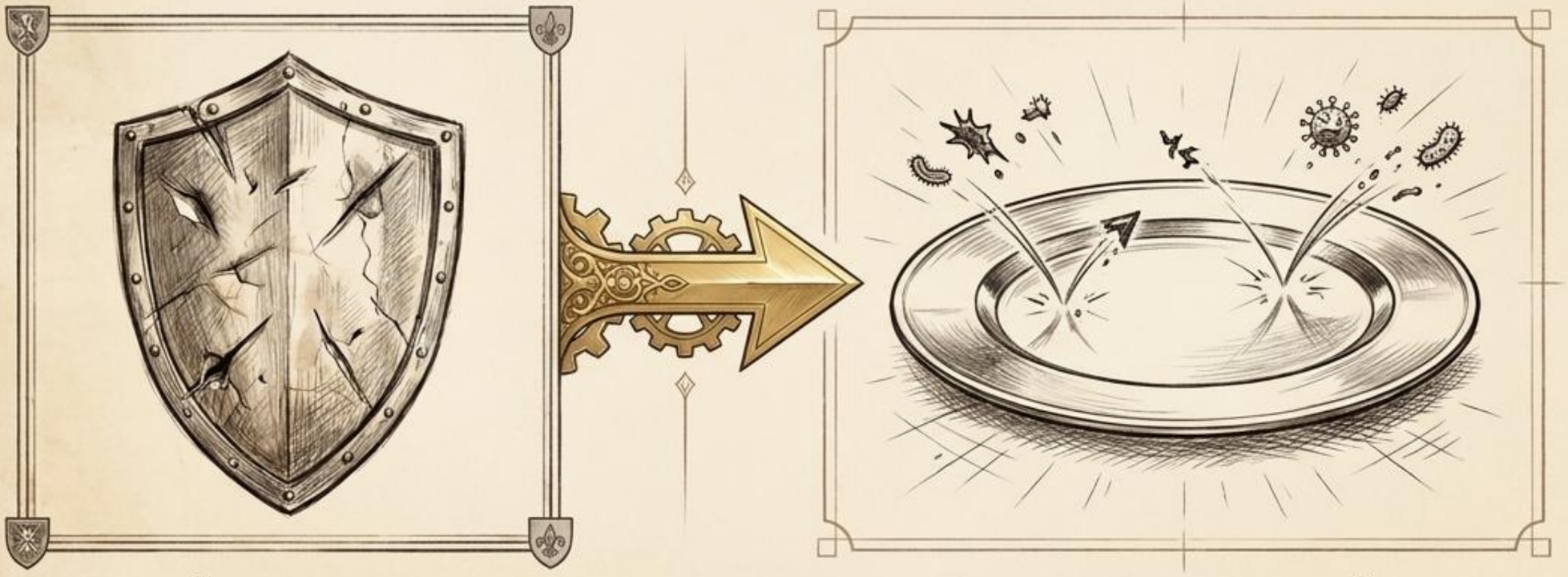



Silver – srebro



Shield – tarcza

Misja Rzemieślnika: Zbuduj własną «srebrną tarczę ochronną», wyklejając papierowy talerz folią. Niech jej blask odgania choroby!

NotebookLM

Laboratorium Mistrzów: Zjawisko Oligodynamiczne

Filar II: Nauka i Inżynieria. Jak jony srebra niszczą wroga?

Anatomia Ochrony

Intuicja rycerzy miała pokrycie w potężnej nauce.
Srebro uwalnia mikroskopijne cząsteczki – jony (Ag+).

Działają one jak miniaturowe strzały, które precyzyjnie przebijają «mury obronne» (ściany komórkowe) bakterii, doprowadzając do ich zniszczenia.





Science – nauka



Arrow – strzała

NotebookLM

Misja 4: Strażnicy Niewidzialnej Bariery

Filar II: Nauka i Inżynieria. Systematyczna czystość.

Trójkąt Higieny Joannitów

Powietrze:
Ciągłe wietrzenie sal.

Woda i Mydło:
Rygorystyczne mycie rąk.

Materiał:
Regularna zmiana ubrań i prześcieradeł.

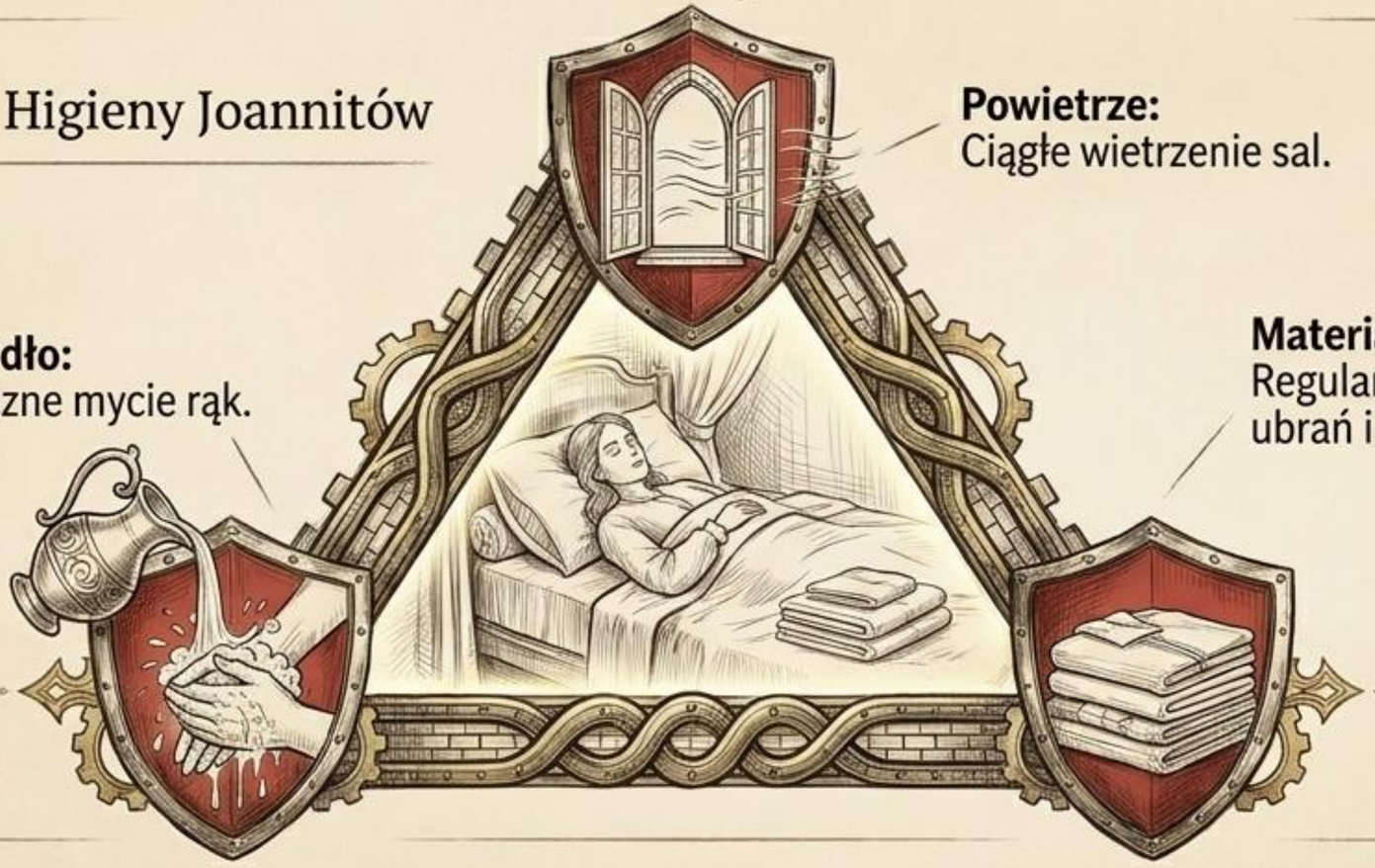



Clean – czysty



Soap – mydło

Misja Strażnika: Zaprojektuj własny Kodeks Czystości, rysując symbole wewnątrz trzech pustych tarcz na karcie pracy.

NotebookLM

Pogromcy Miazmatów: Maszyna Uzdrawiająca

Filar II: Nauka i Inżynieria. Kiedy sufit ratuje życie.

Joannici wierzyli, że choroby rodzą się z «zepsutego powietrza» (miazmatów). Zbudowali Wielką Salę z gigantycznymi oknami i niezwykle wysokim sufitem. Świeża bryza z nad Morza Śródziemnego wpadała dołem, a ciepłe, zakażone powietrze unosiło się i uciekało górą. Sam budynek oddychał za pacjentów!

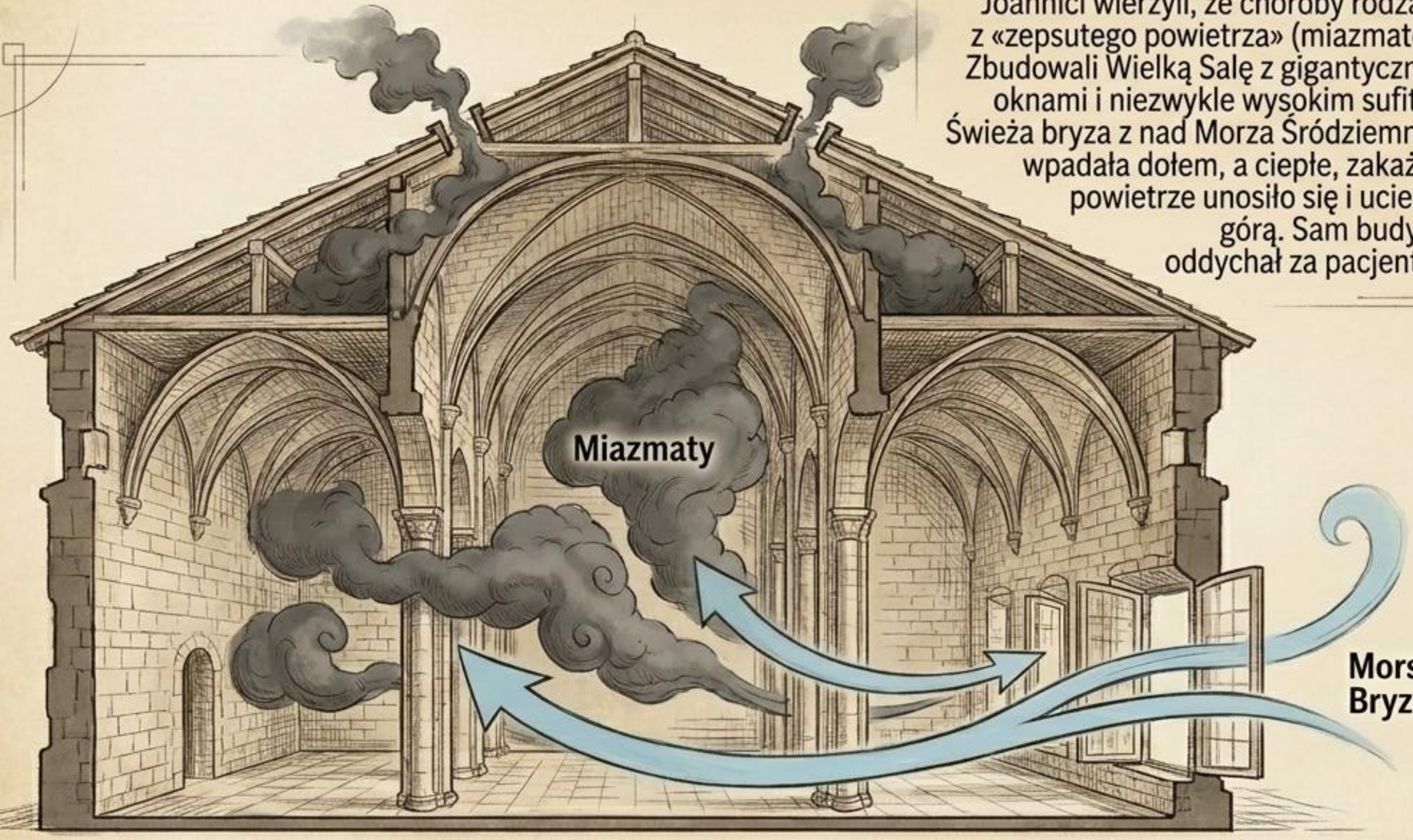



Window – okno



Wind – wiatr

NotebookLM

Misja 5: Opatrywanie Ran Duszy

Filar III: Umysł i Etyka. Siła aktywnego słuchania.

Medycyna ciał na nic się nie zda bez leczenia umysłu. Rycerze wiedzieli, że izolacja i strach zabijają równie skutecznie co rany cięte. Zbudowanie mostu empatii wymagało skupienia wzroku na chorym i aktywnego słuchania jego historii bez osądzania.





Soul – dusza



Listen – słuchać

Misja Aktora: Wylosuj scenariusz i odegraj z partnerem dialog, w którym budujecie most wsparcia, używając wyłącznie empatii.

NotebookLM

Debata Etyczna: Chory jako „Pan i Władca”

Filar III: Umysł i Etyka. Rewolucja Godności.

Matryca Kontrastu Epok

	Standardowy Szpital w Europie XVI w.	Y	Sacra Infermeria na Malcie
1	Traktowany jak nędzarz i żebrak 	Status Pacjenta	 Tytułowany „Panem Szpitala” (niezależnie od wiary!)
2	Mrok i wszechobecny fetor 	Oświetlenie i Powietrze	 Światło słońca i zapach lawendy
3	Glina i brudne drewno 	Naczynia	 Czyste, masywne srebro
4	Opiekun traktujący chorego jak ciężar 	Nastawienie Opiekuna	 Obsługiwany przez Rycerza na kolanach



Lord – pan / władca



Care – opieka

NotebookLM

Złota Synteza: Kompletny Kodeks

Leczenie musi obejmować wszystko naraz.

Srebro jako tarcza
(Ag+)



Odżywcza dieta
(Miód i oliwa)



Aktywne słuchanie
(Most empatii)



Architektura Powietrza
(Miazmaty i bryza)



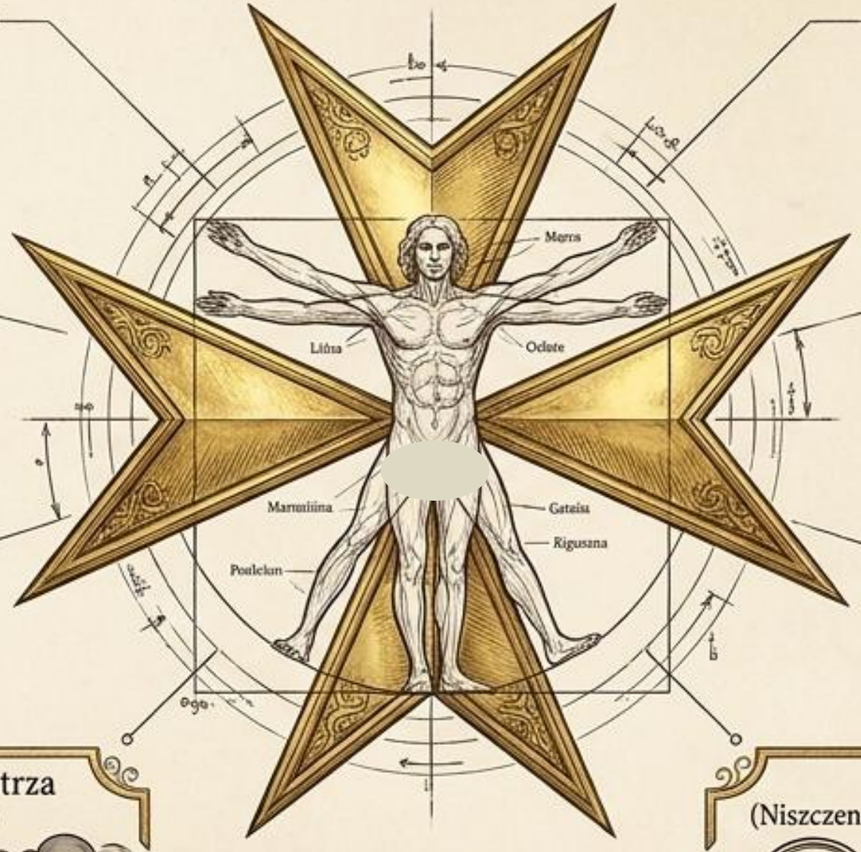

Etyka i Godność
(„Chory jako Pan")



Fitoterapia
(Lawenda, szałwia)



Żelazna higiena
(Woda, pościel)

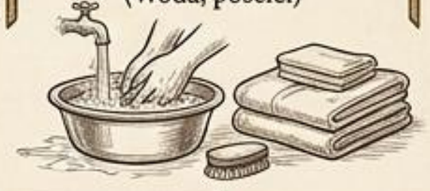

Mikroświat
(Niszczenie niewidzialnego wroga)



Słowa o smaku srebra



Strong – silny



Healthy – zdrowy

NotebookLM

Dziedzic Sacra Infermeria

Gratulacje. Ukończyłeś wszystkie misje Kodeksu Zdrowia.



Przysięgam strzec mojego ciała jak najcenniejszej tarczy.
Będę czerpać moc z natury, szukać mądrości w nauce
i okazywać empatię słabszym.
Od dziś niosę światło Sacra Infermeria.

Kodeks został przekazany. Teraz Ty jesteś strażnikiem tego dziedzictwa.

Legacy – dziedzictwo diploma



Legacy – dziedzictwo



Promise – obietnica / przysięga

NotebookLM

Dofinansowane przez
Unię Europejską

Dziękuję za poświęcony czas.

Cieszę się, że mogę podzielić się z Wami doświadczeniami z mobilności na Malcie. Mam nadzieję, że te materiały okażą się dla Was inspiracją i wsparciem w codziennej pracy z uczniami.

Życzę Wam wielu sukcesów i satysfakcji z nauczania.



Dzielenie się wiedzą to najlepszy sposób na wspólny rozwój. Jeśli macie pytania lub chcecie wymienić się własnymi pomysłami, zapraszam do kontaktu:

nina.dobosz-karpiuk@szkola.dubicze-cerkiewne.pl